

# O BioDiversity4All

Cidadania Participativa e o

Reconhecimento dos Valores Naturais

# Biodiversidade tem um valor diferente para distintos

## grupos da sociedade

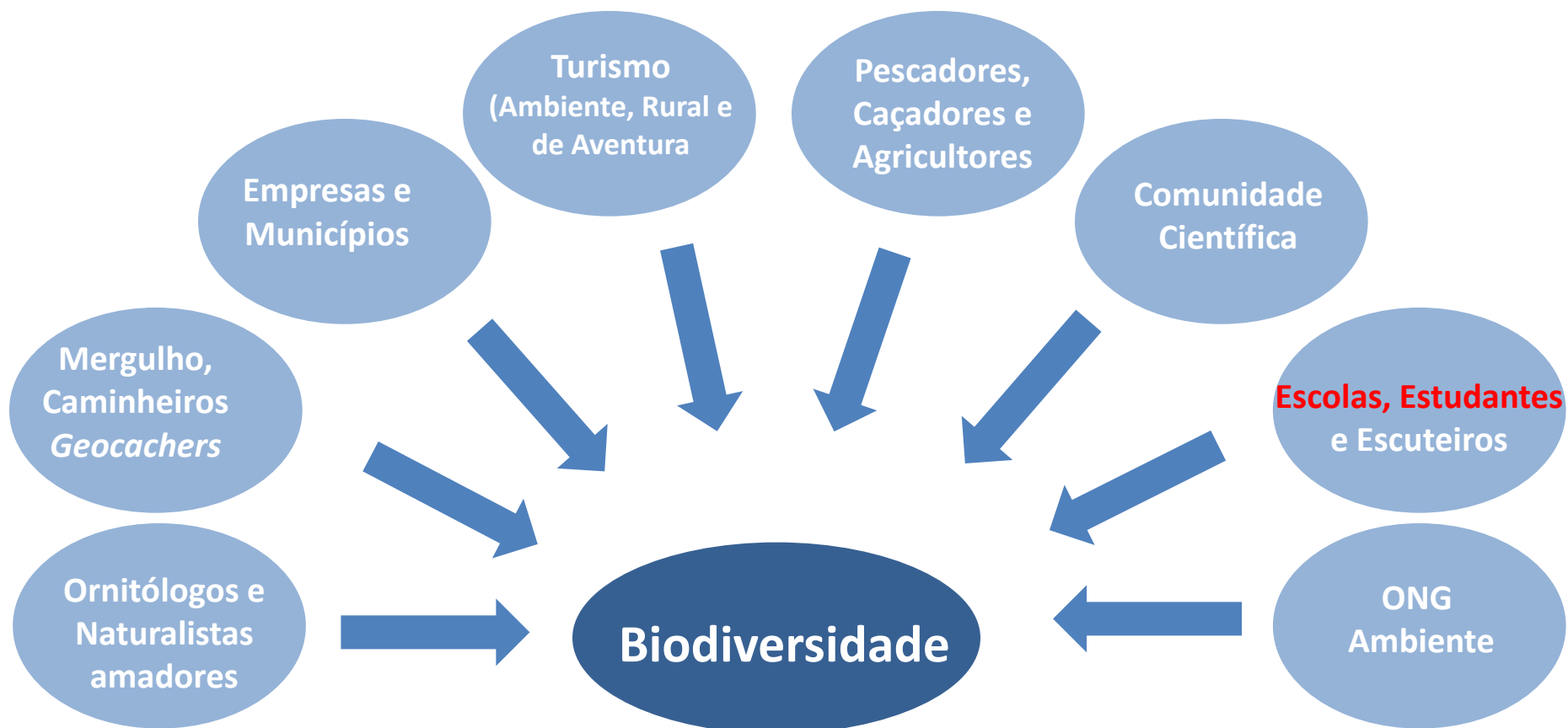

# Onde existe a informação sobre a Biodiversidade

Pré world wide web



Bases de dados online  
*web 1.0*

A screenshot of the 'Carta Piscícola Nacional' website. The top banner includes the logo of the 'MINISTÉRIO DA AGRICULTURA, DO MAR, DO AMBIENTE E DO ORDENAMENTO DO TERRITÓRIO' and the 'ICNF' logo. The main content area shows a search interface with a list of species on the left and a detailed profile for 'Barbus microcephalus' in the center. The profile includes a photo of the fish and a map of Portugal with distribution points. The right sidebar shows a detailed view for 'Barbus bocagei' with tabs for 'Imagem', 'Descrição', 'Ecologia', 'Biologia', and 'Conservação'.

Sites personalizáveis  
*web 2.0*

A screenshot of the Wikipedia website. The 'WIKIPEDIA' logo is prominently displayed at the top. Below it, there is a list of languages with their respective article counts: English (4 388 000+ articles), Español (1 059 000+ artículos), 日本語 (884 000+ 記事), Deutsch (1 656 000+ Artikel), Português (803 000+ artigos), Polski (1 011 000+ haset), Русский (1 064 000+ статей), Français (1 447 000+ articles), Italiano (1 079 000+ voci), and 中文 (735 000+ 條目). A globe icon is also visible.



O BioDiversity4All é uma base de dados construída pelo, e para, o cidadão e acessível online para todos

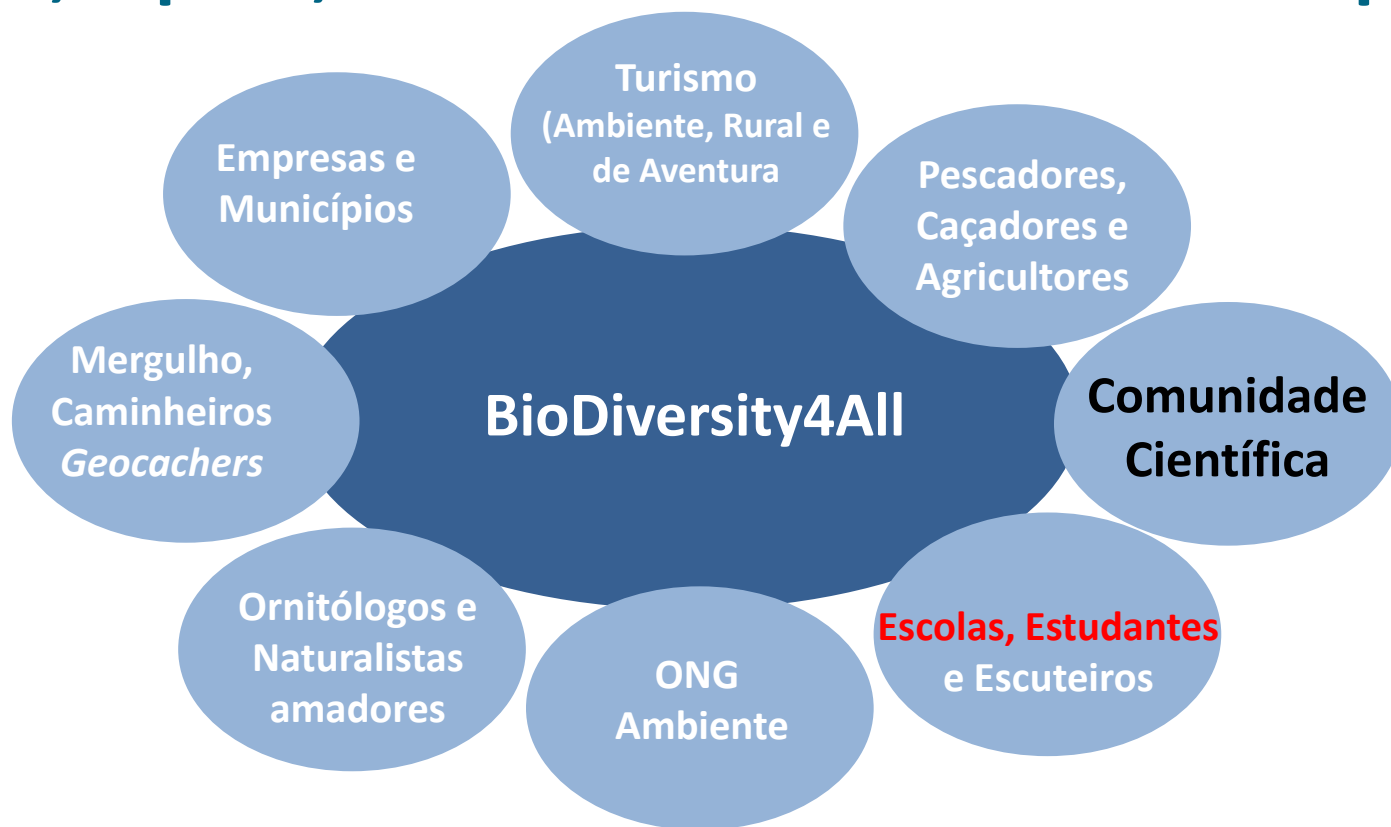

Missão: aumentar a colaboração entre pessoas que registam a Biodiversidade em Portugal

## Objectivos do Projecto

- Criação de uma base de dados participativa
- Ligação entre comunidade científica e diferentes grupos da sociedade
- Contribuir para a educação ambiental



Adicione a sua observação aqui!

Adicione um habitat aqui!

### Últimas notícias

- 30-9-12 OBSERVANATURA 2012 - Concurso de Fotografia
- 28-6-12 Newsletter de Verão
- 16-5-12 Pé N.A. Terra 2012
- 14-5-12 O que são as Estações de Biodiversidade?
- 30-4-12 Desafio de Abril - Resultados da semana 4
- 25-4-12 Os especialistas do BioDiversity4All - O perfil de Armando Almeida
- 22-4-12 Os resultados da terceira semana do Desafio de Abril
- 17-4-12 O desafio de Abril! Segunda semana
- 11-4-12 Os especialistas do BioDiversity4All - O perfil de Paulo Barros
- 10-4-12 Desafio de Abril - Resultados da primeira semana



### Últimas Observações

Carfaxo-comum 27-02-13  
Tim van Nus  
São Jacinto

Ganso-comum 27-02-13  
Tim van Nus  
São Jacinto

Milhastre-preto 27-02-13  
Tim van Nus  
São Jacinto

Águia-de-asa-redonda 27-02-13  
Tim van Nus  
São Jacinto

Pico-pau-malhado-grande 27-02-13  
Tim van Nus  
São Jacinto

Chapim-de-poupa 27-02-13  
Tim van Nus  
São Jacinto

Marrequinha-comum 27-02-13

- Estação de Biodiversidade
- Uma observação



# 1893 Utilizadores

Após adicionar a sua observação poderá adicionar a essa observação uma fotografia clicando no link que será apresentado (as fotografias não podem ser superiores a 800x600: para redimensionar facilmente as suas fotografias pode usar [este programa](#). Só tem de arrastar as fotos para cima do ícone do programa para ser criada uma cópia em 800x600)

Nota: Se a espécie que pretende adicionar não estiver na lista clique [aqui](#) para adicionar uma nova espécie

Ini

É nec

Obrig

Faç

Esqu

Campos com ! são obrigatórios

! Data e hora 2010-08-27

! Área geográfica

Grupos de espécies Aves

! Espécie

Número e Sexo 1  Desconhecido  Macho  Fêmea

Aparência e comportamento Desconhecido Presente

- Tenho a certeza desta identificação
- Fugitivo de cativeiro
- Registe o aspecto e comportamento

Planta hospedeira Não aplicável

Tempo Desconhecido

Comentários (Não divulgar a localização)

Comentários sobre o Local

Não divulgue situações vulneráveis

Ocultar localização exacta km<sup>2</sup>

Ocultar até



lat: 0 lng: 0 Utilize o Ponto como indicador decimal, não use a Virgula como indicador decimal : 5.453



## Fotografias

Grupos de espécies

Todos

>= Comum

De 2013-09-17



para

2013-10-17



only photo's with a rating

OK



Abetarda-comum ✓



*Otis tarda*

01-10-2013, Marie-Jose Verb...  
Portugal- Entradas



Pássaro-bique-bique



*Tringa ochropus*

01-10-2013, Marie-Jose Verb...  
Portugal- Res. Biol. Herdad...



Guarda-rios-comum



*Alcedo atthis*

01-10-2013, Marie-Jose Verb...  
Portugal- Entradas

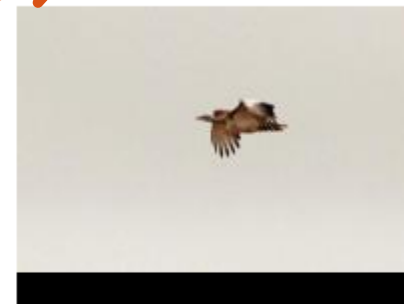

Abetarda-comum ✓



*Otis tarda*

01-10-2013, Marie-Jose Verb...  
Portugal- Castro Verde

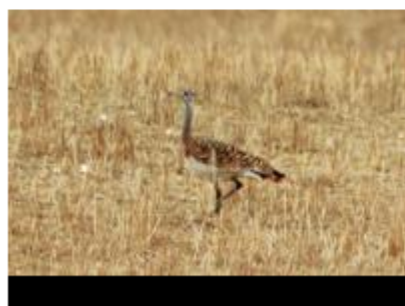

Abetarda-comum ✓



*Otis tarda*

01-10-2013, Marie-Jose Verb...  
Portugal- Castro Verde



Aranha-floricola-de-tubérculos



*Thomisus onustus*

01-10-2013, Nuno Camejo  
Portugal- São Salvador Da ...

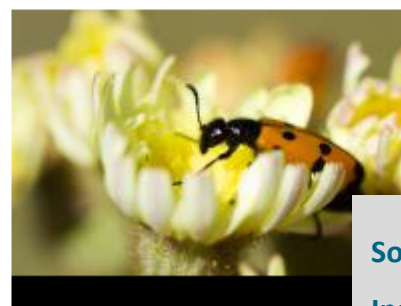

Escaravelho octopunctatus

*Trichodes octopunctatus*

01-10-2013, Nuno Camejo  
Portugal- Carreiras



Sociedade Portuguesa de Botânica,  
Instituto Português de Malacologia,  
Associação Portuguesa para o Estudo e  
Conservação dos Elasmobrânquios  
Utilizadores

## Fotografias validadas

## por especialistas

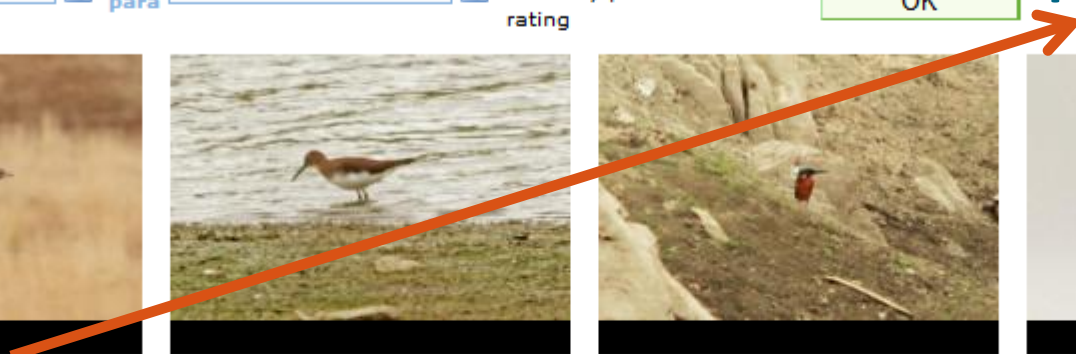



## Lista de Áreas

Tipo

Nome

OK

Número	Nome	Província
106456	Baixas de Armação - Mergulho Algarve	Portugal- Faro
106434	Baleeira - Mergulho Sesimbra	Portugal- Setúbal
106449	Batelão do Burgau - Mergulho Algarve	Portugal- Faro
106440	Berlengas - Mergulho	
106450	Buraco - Mergulho Alentejo	Portugal- Évora

## Informação sobre esta área

- Informação
- Observações
- Fotografias
- Sons
- Ver lista de espécies
- Fenologia
- Estatísticas
- Tipos de utilizadores mais activos

## Reserva da Faia Brava

A **Reserva da Faia Brava**, no vale do Côa (freguesia de Algodres, concelho de Figueira de Castelo Rodrigo) tem sido o núcleo no qual a **Associação Transumância e Natureza** (ATN) tem investido a maior parte dos seus recursos e esforços, por forma a criar um modelo de gestão sustentável, para a futura expansão do projecto.

Esta reserva engloba um dos núcleos nacionais mais importantes de aves rupícolas e abrange parte da mancha de sobreiros mais extensa do Distrito da Guarda.

O objectivo geral deste projecto é estabelecer um conjunto de espaços naturais, numa rede de âmbito localizado, onde seja feito um esforço autónomo de conservação da biodiversidade característica da bacia do Douro, de valorização do património natural e de desenvolvimento rural sustentável, essencialmente através de acções de restauração ecológica.

Objectivos específicos:

- Conservação das espécies mais emblemáticas da fauna (avifauna rupícola) e da flora (bosques de quercíneas);
- Revitalização dos sistemas agro-pecuários tradicionais;
- Valorização dos produtos resultantes da exploração sustentável do património natural;
- Sensibilização e educação ambiental;
- Associação de uma nova iniciativa de conservação à rede já existente (Rede Natura 2000);
- Integração da reserva na rede de áreas protegidas de âmbito nacional, através da aplicação de um estatuto de nível regional/local.

Através de ajuda financeira conseguida junto de fundações internacionais e junto dos sócios da ATN, foram sendo adquiridas, desde 2000, algumas propriedades, em 4 núcleos distintos da região de Ribas-Côa, áreas prioritárias para a ATN e que somam agora cerca de 520 ha.



## Informação sobre esta área

- Informação
- Observações
- Fotografias
- Sons
- Ver lista de espécies
- Fenologia
- Estatísticas
- Tipos de utilizadores mais activos

## Reserva da Faia Brava - Ass. Transumância e Natureza Portugal

Tipo: Área geográfica Estado: Activo

ATN

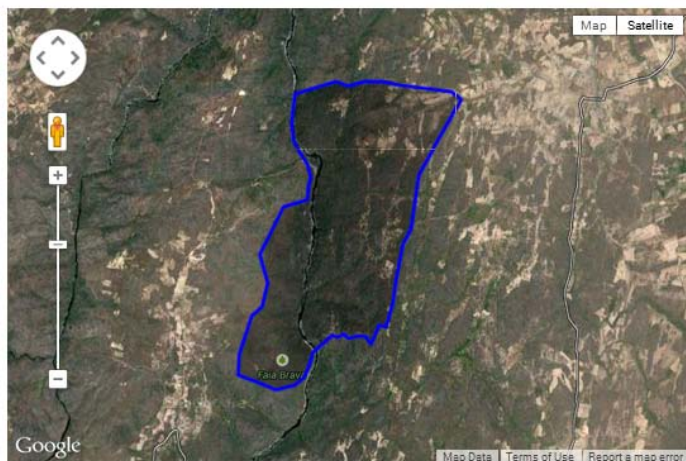

## Informação

» Criar Itinerário através do Google Maps

Tipo Área geográfica  
Activo Sim  
Província Portugal  
Últimas alterações 26-03-2010 15:34



**BioDiversity4All**  
A Biodiversidade para Todos - Portugal

Home Ranking! Explorar Fotos Actividades SmartPhones Adicionar Área Pessoal Logout

Filipe Ribeiro (fmvribeiro)

**Habitats**

Primeiro seleccione um tipo de habitat para criar um registo novo, ou para explorar informação sobre esse tipo de habitat.

Saber Mais: explorar os habitats e a base de dados

## 2 Desenhe o seu habitat no mapa

Adicione um nome personalizado

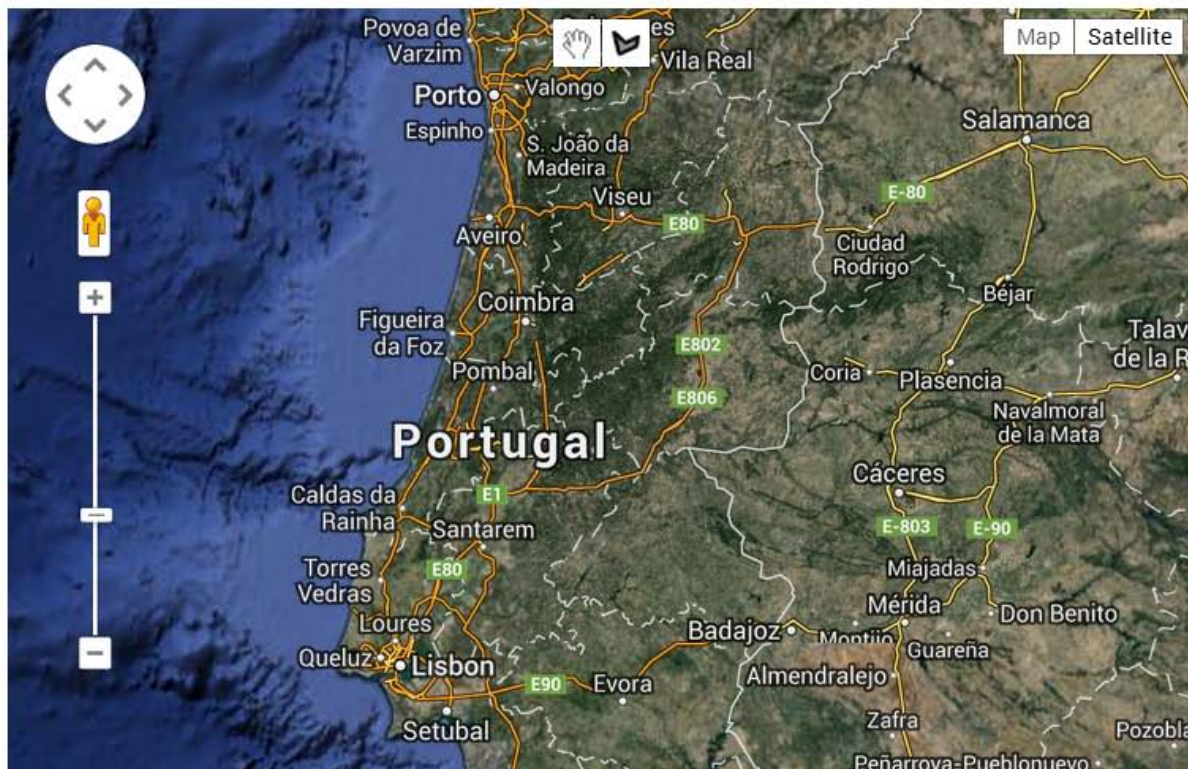

tipo de habitat)

## Ajuste o mapa (zoom)

2.1



## Clique para criar um marcador

2.2

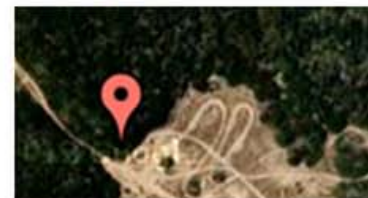

## Adicione marcadores até obter uma área fechada

2.3

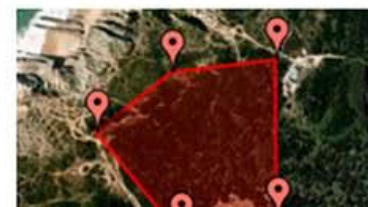

## Total de espécies

Desde 1970

Até 2014

**4 969**

Registos históricos

## Total de observações

Desde 1970

Até 2014

**164 576**

Fotografias: **57 400**

**Informação sobre a Biodiversidade disponível para todos**

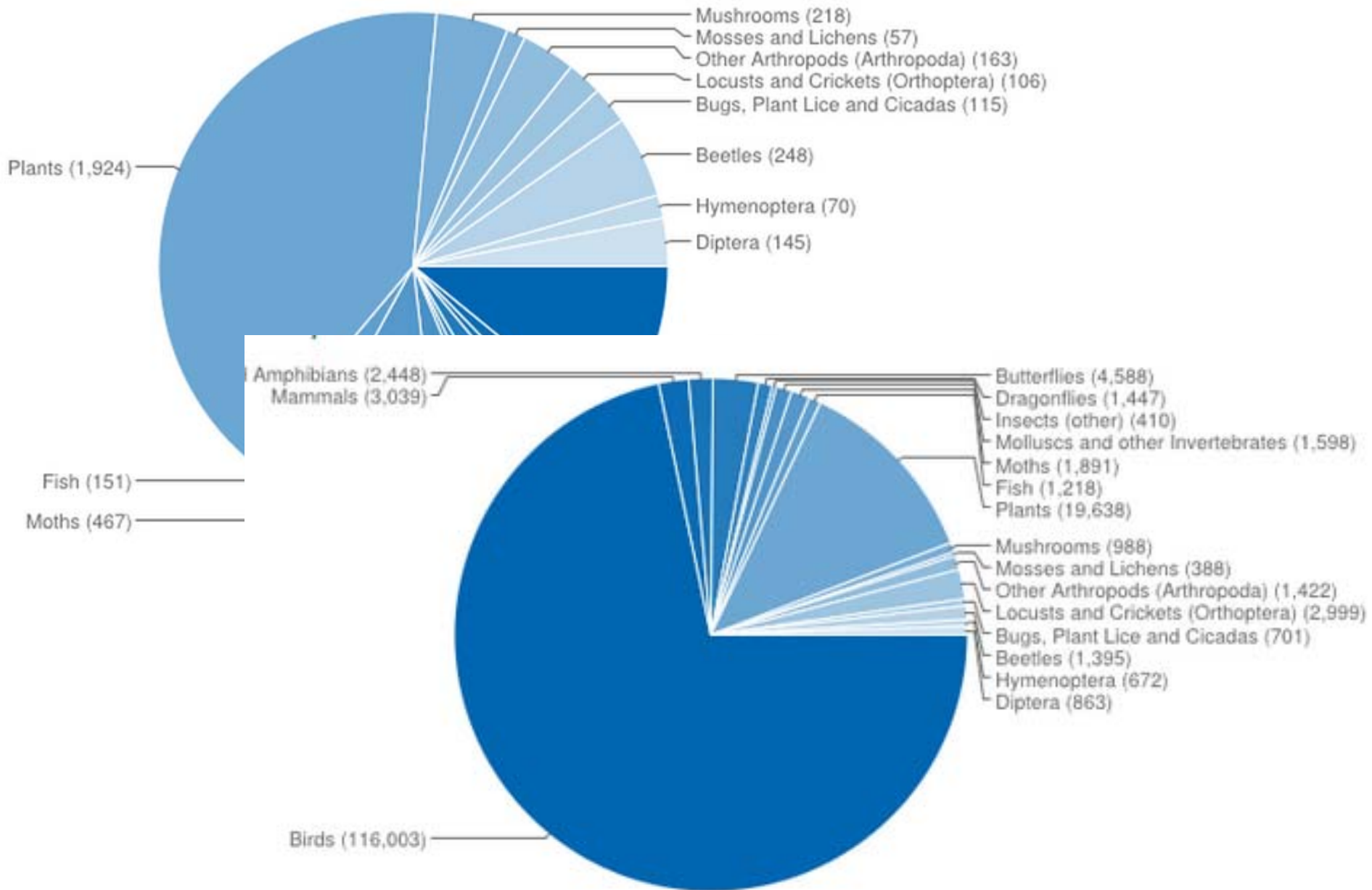

# Funcho-doce

## *Foeniculum vulgare*



Funcho-doce - *Foeniculum vulgare* (Desconhecido)  
2012-05-17 Portugal- Madalena © Francisco Barros

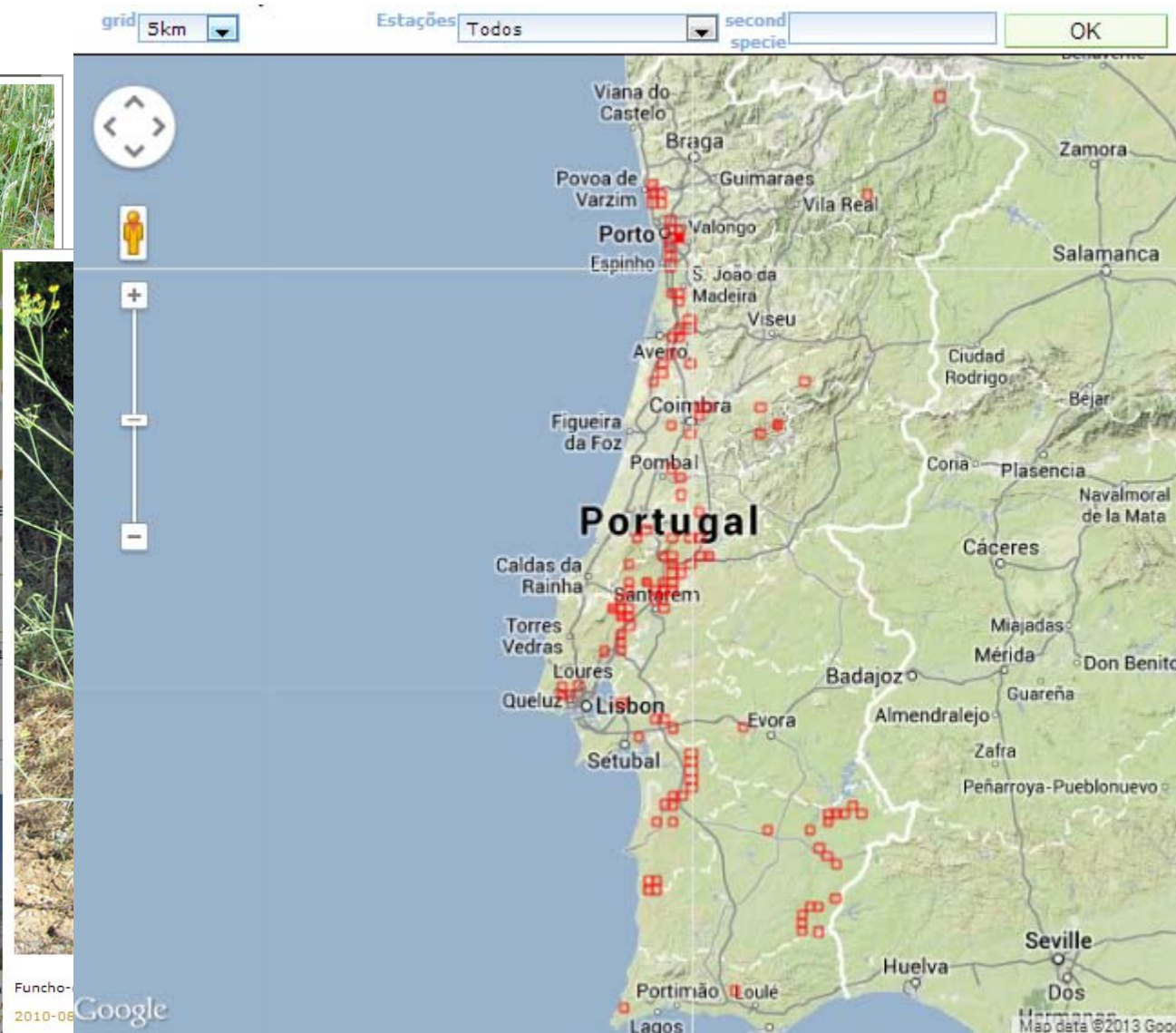

189 observações

# Polvo – *Octopus vulgaris*



Polvo - Octopus vulgaris (Desconhecido)  
2010-04-02 River Curana - Mergulho Sesimbra © Marta Cronichid 5

Polvo - Octopus vulgaris (Desconhecido)  
2011-04-05 Portugal- Faro © JP Silva

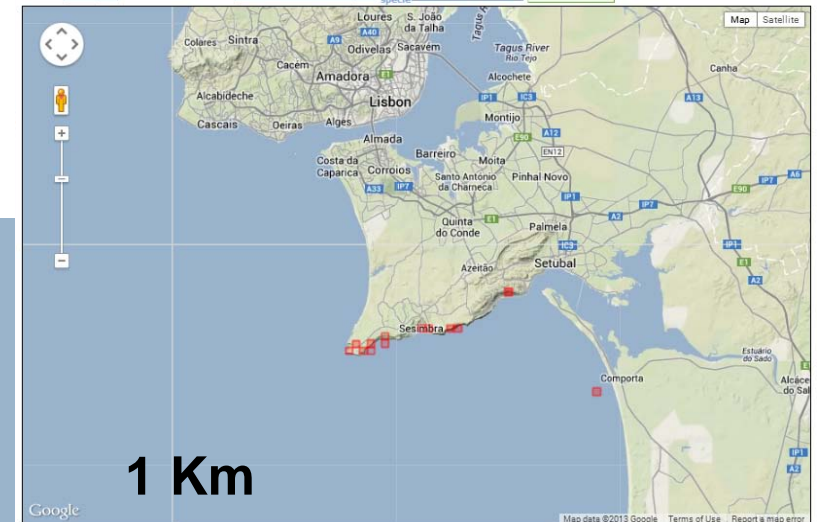

**38 observações**

## Pisco-de-peito-ruivo

*Erithacus rubecula*



Pisco-de-peito-ruivo - *Erithacus rubecula*

2013-03-08 Portugal- Valpaços © Abel Carvalho (Agrupamento de Escolas de Valpaços) 12 >>

**2293 observações**  
**(1982)**

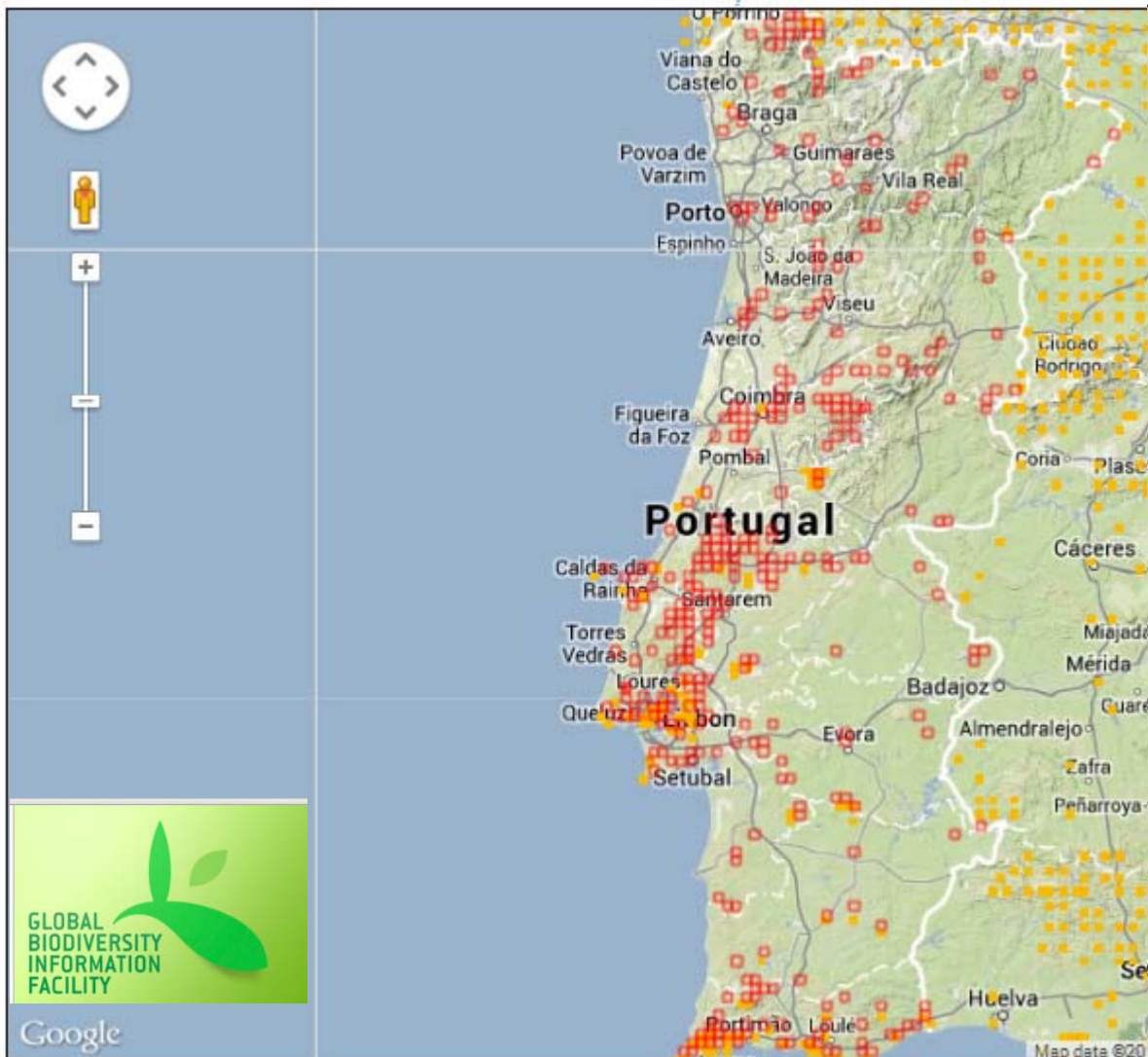



## BioDiversity4All - Biodiversidade para Todos

- Wall
- Info
- Photos
- Bem vindo
- Discussions
- Boxes
- +

- Edit Page
- Promote with an Ad
- Suggest to Friends

O projecto BioDiversity4All - Biodiversidade para todos  
<http://www.biodiversity4all.org/>  
está a criar uma base de dados online sobre a Biodiversidade em Portugal, fundamentada na participação activa da sociedade civil e da comunidade científica

### Information

Founded:  
6 de Janeiro de 2010

### Insights

See All

- 730 Monthly Active Users
- 1 Daily New Likes
- 1,452 Daily Post Views
- 0 Daily Post Feedback

What's on your mind?

Attach:

Options



**BioDiversity4All - Biodiversidade para Todos** Estamos com 995 utilizadores inscritos! Não quer ser o milésimo?  
<http://www.biodiversity4all.org/index.cfm?p=register>



**BioDiversity4All | A Biodiversidade para todos - Register**  
[www.biodiversity4all.org](http://www.biodiversity4all.org)  
BioDiversity4All - A Biodiversidade para todos

1,588 Impressions · 0.31% Feedback  
19 hours ago · Like · Comment · Share · Promote

Filipe Ribeiro, Marta Gromicho M Silva and 3 others like this.



## BioDiversity4All - Biodiversidade para Todos



### Impacts of biodiversity on the emergence and transmission of infectious diseases : Nature : Nature

[www.nature.com](http://www.nature.com)  
Current unprecedented declines in biodiversity reduce the ability of ecological communities to provide many fundamental ecosystem services. Here we evaluate evidence that reduced biodiversity affects

Create an Ad

### Connect With More Friends



Share the Facebook experience with more of your friends. Use our simple invite tools to start connecting.

More Ads

Patricia Tiago

Admin Panel



Chat (5)

Liked

Message



## Todos

3,398 likes · 122 talking about this

Non-Profit Organization  
O projecto BioDiversity4All - Biodiversidade para todos

<http://www.biodiversity4all.org/>

About



Photos

3,398

Likes



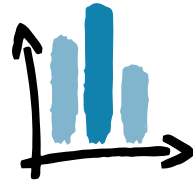

EUROPEAN  
**CITIZEN SCIENCE**  
ASSOCIATION

## Parceiros e Apoios

Waarneming.nl



AGÊNCIA NACIONAL  
PARA A CULTURA  
CIENTÍFICA E TECNOLÓGICA



**CENTRO  
CIÊNCIA VIVA  
DA FLORESTA**  
PROENÇA-A-NOVA



altri



Associação Cristã de Estudo e Defesa do Ambiente

**sintra**  
centro ciência viva



Museu Nacional  
de História Natural

Centro Ciência  
Viva do Algarve

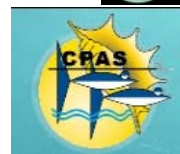

centro de monitorização  
e interpretação ambiental  
vila do conde

**MUSEU DA CIÊNCIA**  
UNIVERSIDADE DE COIMBRA

cascais **NATURA**  
AGÊNCIA DO AMBIENTE



tagis



**cetus**  
associação portuguesa  
de conservação de cetáceos

