

BRAGA

MOSTEIRO DE SÃO MARTINHO DE TIBÃES

**CULTURA
NORTE**



MOSTEIRO DE TIBÃES

**Seminário Nacional Eco - Escolas
24, 25 e 26 janeiro 2014**

Maria João Dias Costa | Teresa Silva | Joaquim Loureiro





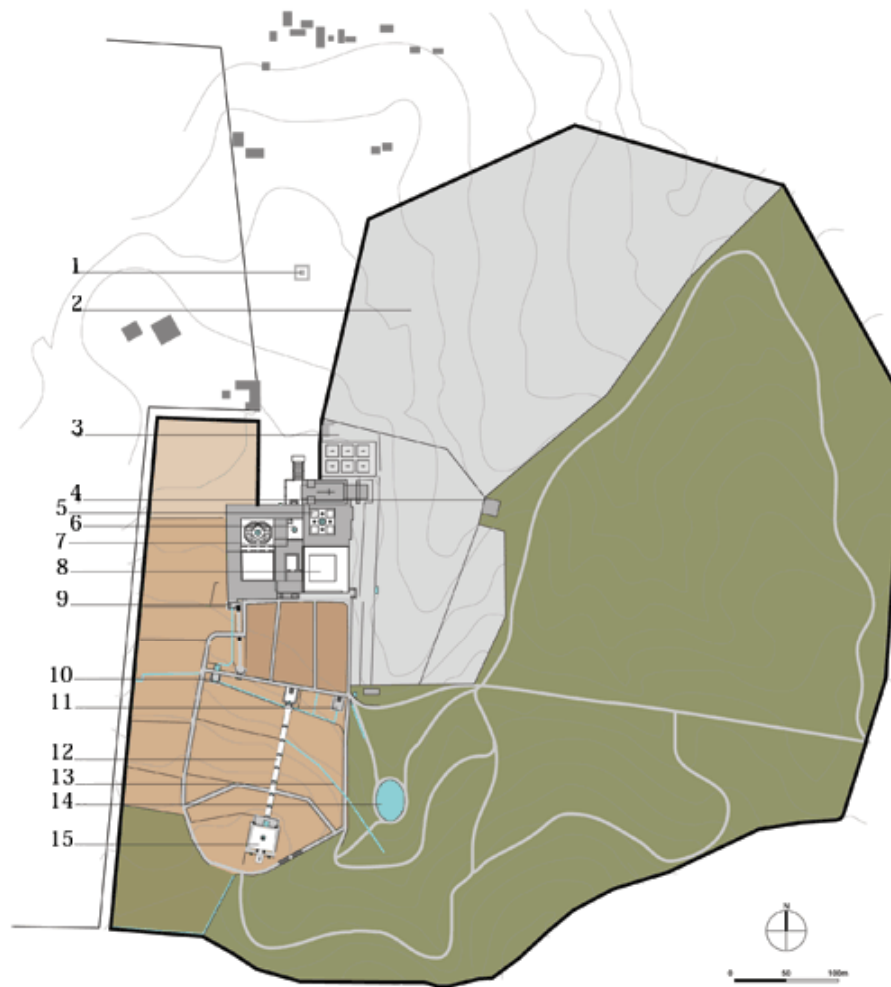

projecto de recuperação da cerca de acordo com o uso do solo no séc. XVIII
integrando condicionantes actuais legenda

01 cruzeiro	09 pátio do Galo	laranjal
02 ouriçosa	10 fonte de São Bento	hortas
03 passal	11 fonte de São Beda	pomares, campos agrícolas, souto
04 engenhos	12 escadório	olival
05 claustro cemitério	13 aqueduto	matas
06 jardim de Jericó	14 lago	
07 terreiro de São João	15 capelinha e jardim de São Bento	
08 claustro do refeitório	— muro da Cerca Grande	

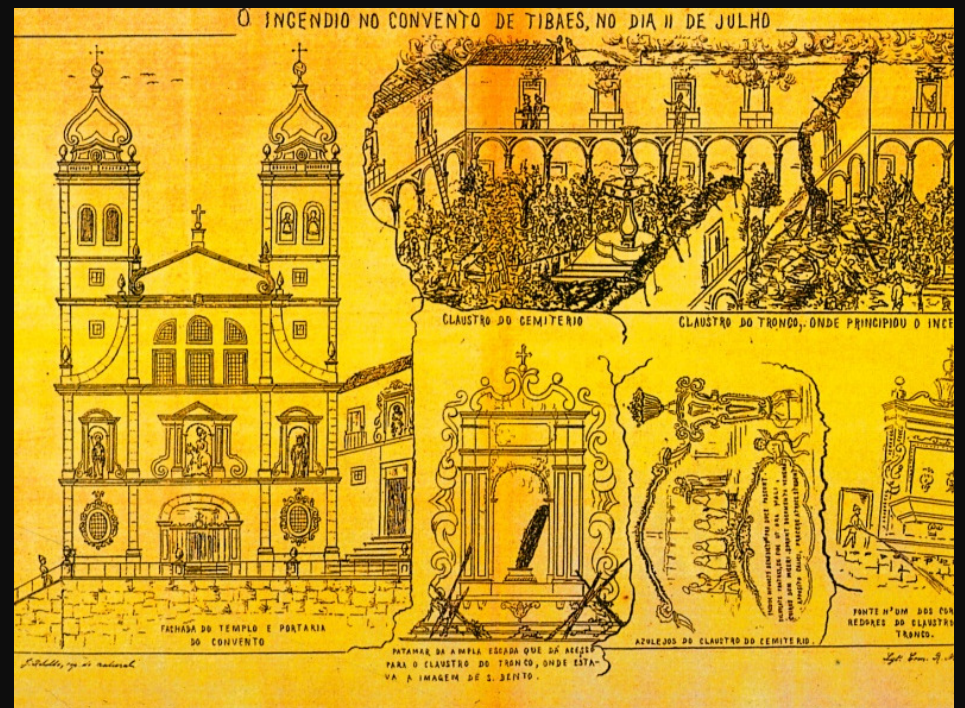

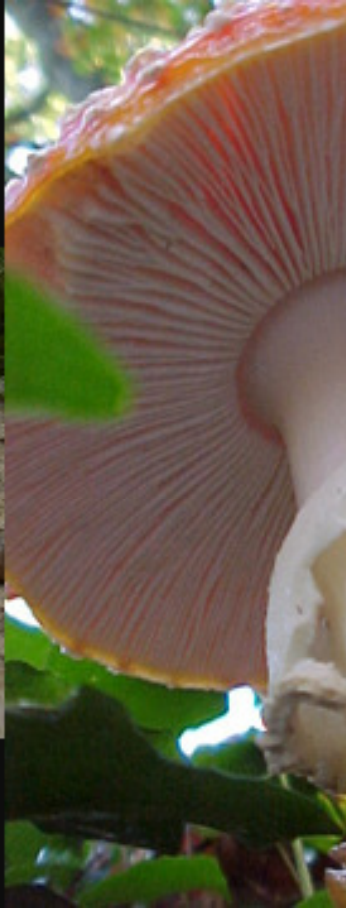







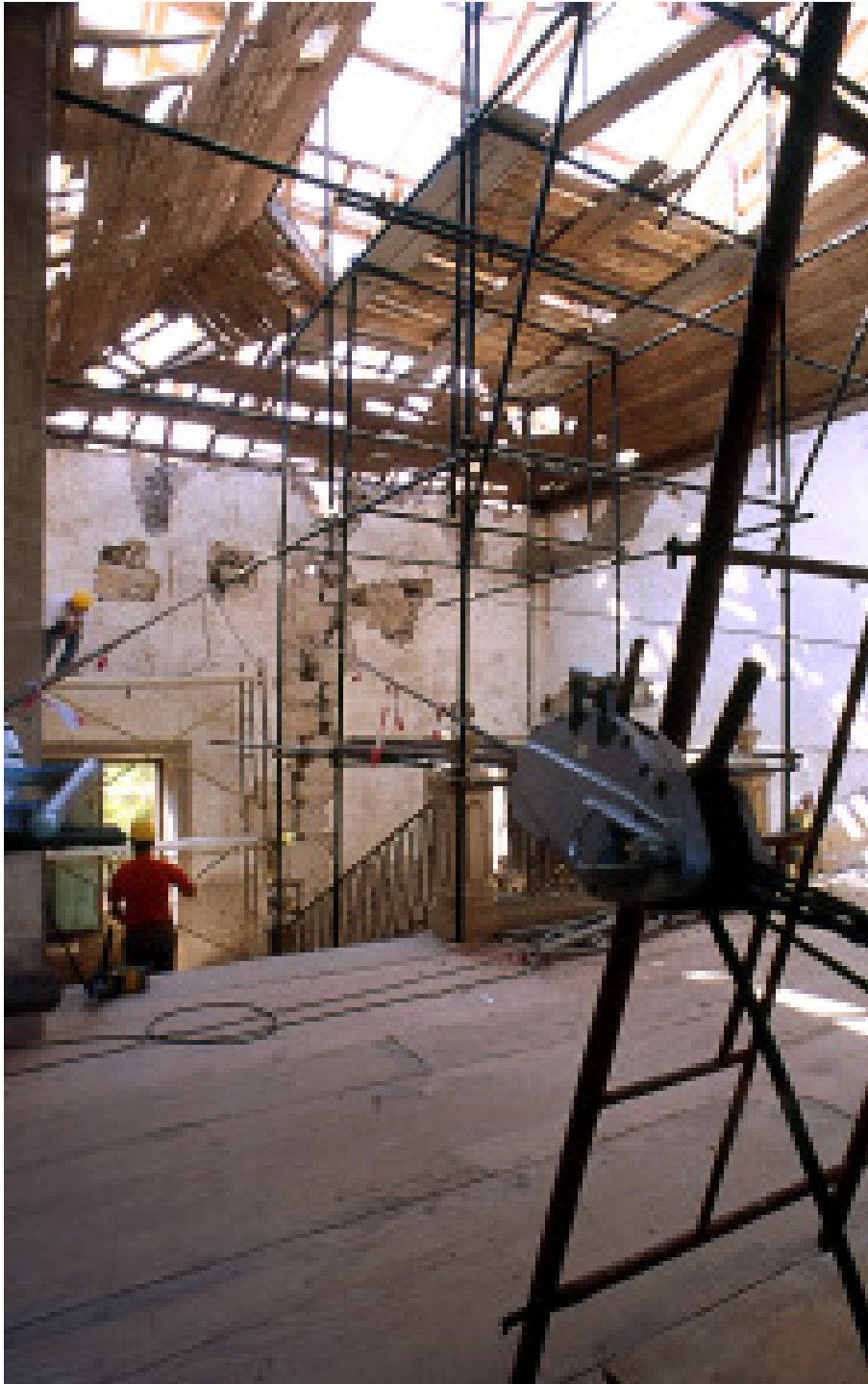







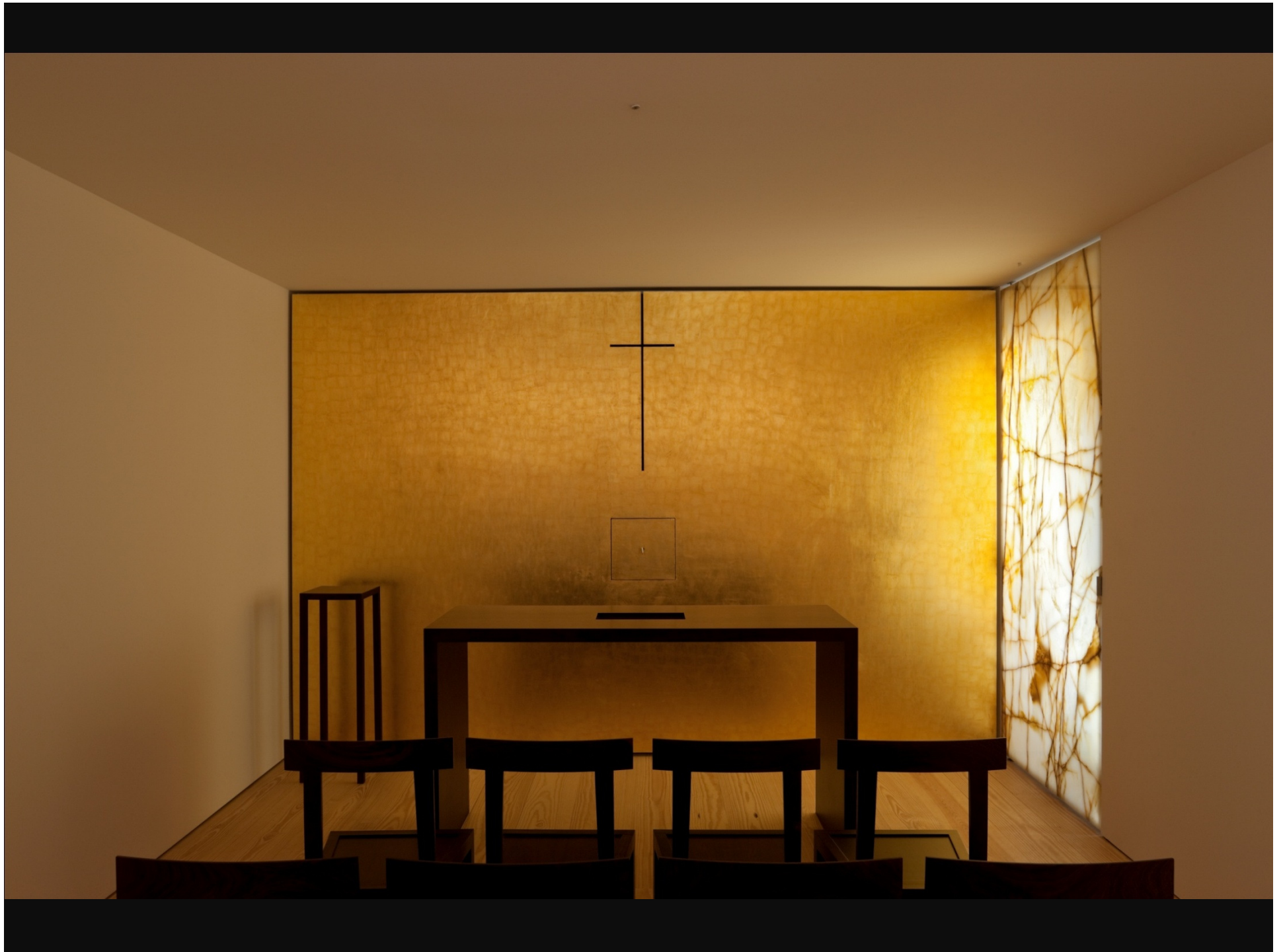







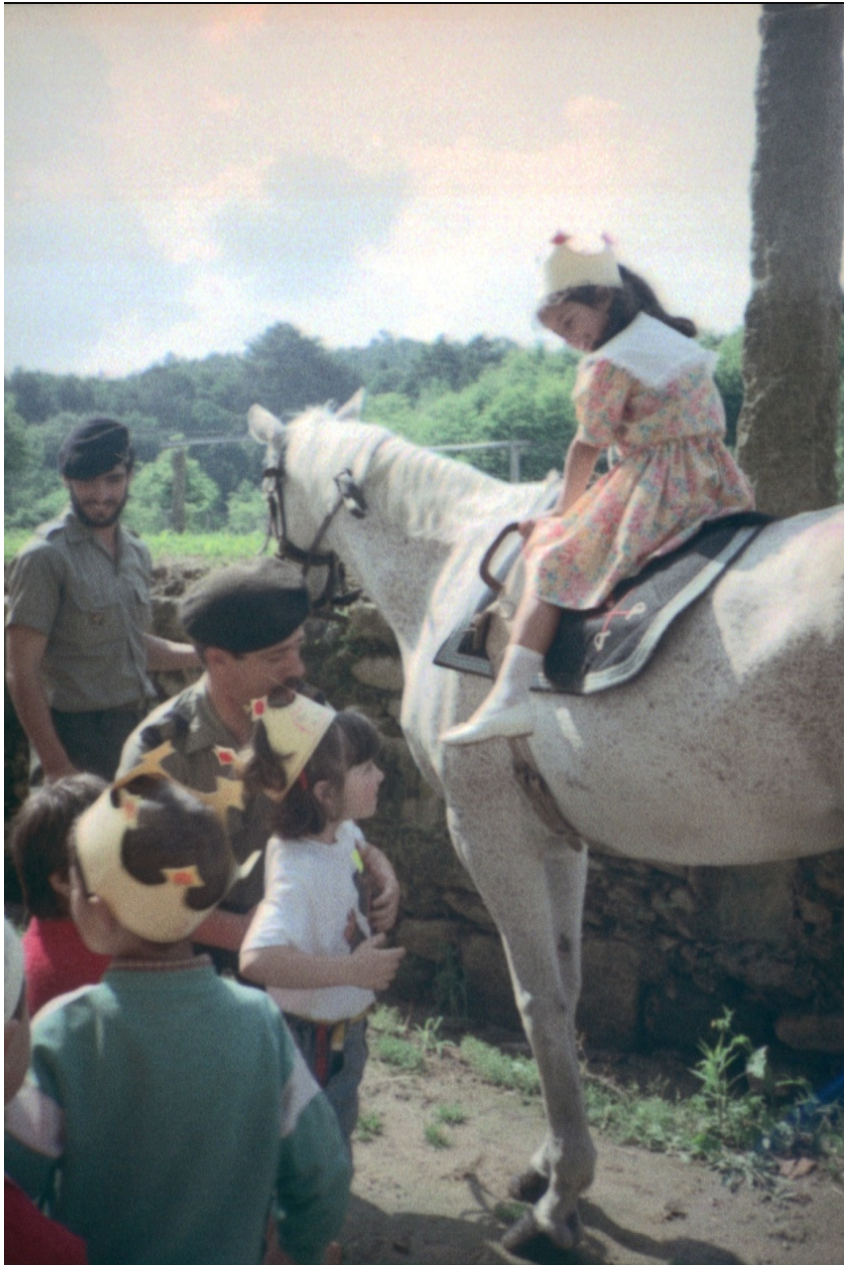

1989

VIAGEM
NO
TEMPO
AO
MOSTEIRO
DE
TIBÃES







Tabela 8 - Lista das espécies de mamíferos observadas na área de estudo, estatuto de conservação e situação legal relativamente aos Anexos das Convenções de Berna, Bona e Cites (Cabral *et al.*, 1990).

	Estatuto de conservação	Berna	Bona	Cites
Ordem INSECTIVORA				
Família ERINACEIDAE				
Ouriço-cacheiro (<i>Erinaceus europaeus</i>)	NT	III	-	-
Família SORICIDAE				
Musaranho-anão (<i>Sorex minutus</i>)	K	III	-	-
Musaranho-de-água (<i>Neomys anomalus</i>)	NT	III	-	-
Musaranho-de-dentes-brancos (<i>Crossidura russula</i>)	NT	III	-	-
Família TALPIDAE				
Toupeira (<i>Talpa occidentalis</i>)	NT	-	-	-
Ordem CHIROPTERA				
Família VESPERTILIONIDAE				
Morcego-orelhudo-cinzento (<i>Plecotus austriacus</i>)	NT	II	II	
Ordem LAGOMORPHA				
Família LEPORIDAE				
Coelho-bravo (<i>Orytolagus cuniculus</i>)	NT	-	-	-
Ordem RODENTIA				
Família SCIURIDAE				
Esquilo (<i>Sciurus vulgaris</i>)	R	III	-	-
Família ARVICOLIDAE				
Rato-do-campo-de-cauda-curta (<i>Microtus agrestis</i>)	NT	-	-	-
Rato-dos-prados-lusitânico (<i>Microtus lusitanicus</i>)	NT	-	-	-
Família MURIDAE				
Rato-do-campo (<i>Apodemus sylvaticus</i>)	NT	-	-	-
Ratazana (<i>Rattus norvegicus</i>)	NT	-	-	-
Rato-caseiro (<i>Mus musculus</i>)	NT	-	-	-
Ordem CARNIVORA				
Família CANIDAE				
Raposa (<i>Vulpes vulpes</i>)	NT	-	-	-
Família MUSTELIDAE				
Doninha (<i>Mustela nivalis</i>)	NT	III	-	-
Texugo (<i>Meles meles</i>)	NT	III	-	-
Família VIVERRIDAE				
<i>Genetta genetta</i> (Gineta)	NT	III	-	-

Legenda: R – Raro; K – Insuficientemente conhecido; NT - não ameaçado.

i c e t a

Instituto de Ciências e Tecnologias Agrárias



Rua D. Manuel II • Apt 5259





«VISITAS PREPARATÓRIAS»

Para prepararem antecipadamente a visita do grupo e tomarem conhecimento do espaço e das actividades pedagógicas nele desenvolvidas, os interessados poderão fazer uma visita ao mosteiro, orientada pelos técnicos do Serviço de Educação e Comunicação.

Público-alvo: **professores, educadores, animadores e outros agentes culturais**
Funcionamento: **em data e hora a combinar com os interessados**

«HMMM!...HÁ MONGES NO MOSTEIRO!» Espectáculo de marionetas.

A Companhia de Teatro e Marionetas de Mandrágora, criou uma peça de teatro onde as marionetas representam personagens importantes no quotidiano monástico de Tibães. Esta é a história de um menino, o Hugo, que inicia uma viagem no tempo com destino ao século XVIII. O que ele não sabe é que o seu gato, o Branquinho, também o acompanha e isso poderá pôr em causa o seu regresso. Serão eles capazes de encontrar uma solução para voltar, de novo, ao século XXI?

Público-alvo: **4 aos 10 anos**
Funcionamento: **1ª terça-feira de cada mês**
(de Novembro de 2009 a Fevereiro de 2010)
Horário: **10:00 ou 14:30 horas**
Tempo de duração da actividade: **1h e 30m**
N.º de participantes: **15 (min.); 50 (máx.)**



«S. MARTINHO, O CAVALEIRO DO SOL!» Espectáculo de marionetas.

S. Martinho de Tours, padroeiro de Mire de Tibães, serve de tema a mais uma produção conjunta do Mosteiro de S. Martinho de Tibães e da Companhia de Teatro e Marionetas de Mandrágora. As marionetas são mais uma vez utilizadas como elo de ligação entre o passado e o presente, mostrando que a História também pode ser divertida e animada!

Público-alvo: **4 aos 10 anos**
Funcionamento: **2ª terça-feira de cada mês**
(de Novembro de 2009 a Fevereiro de 2010)
Horário: **10:00 ou 14:30 horas**
Tempo de duração da actividade: **1h e 30m**
N.º de participantes: **15 (min.); 50 (máx.)**



«À DESCOBERTA DO MOSTEIRO DE TIBÃES» Visita guiada ao mosteiro e cerca conventual.

Esta actividade é composta por duas etapas: a visita ao edifício e à cerca conventual. Durante a visita ao interior do mosteiro - e de acordo com a idade, o nível de escolaridade e os objectivos pretendidos -, o participante é convidado a descobrir e a compreender os diferentes espaços monásticos, a sua decoração (azulejo, talha dourada e escultura), a vivência quotidiana dos monges e os vários estilos arquitectónicos presentes. Na cerca conventual, para além da abordagem histórica a todas as construções, será feita a sensibilização para a importância da educação e protecção ambiental.

Público-alvo: **a partir do 5º ano de escolaridade**
Funcionamento: **quartas, quintas e sextas-feiras**
Horário: **10:00 ou 14:30 horas**
Tempo de visita: **2 horas**
N.º de participantes: **50 (máx.)**



«OS MISTÉRIOS DE TIBÃES» Uma viagem através dos símbolos do mosteiro.

Propõe-se que, através de uma «viagem», com partida na portaria e conclusão no jardim de S. João, os participantes conheçam o mosteiro através dos seus elementos simbólicos.

Público-alvo: **a partir do 10º ano de escolaridade**
Funcionamento: **1ª e 3ª quinta-feira de cada mês**
Horário: **10:00 ou 14:30 horas**
Tempo de visita: **2 horas**
N.º de participantes: **1 turma (máx.)**



«A HORTA» Visita específica.

Na cerca conventual, num campo das antigas hortas, foi criado um espaço para que as crianças dos Jardins de Infância, Escolas do 1º ciclo, ATL's, Ensino Especial e os Idosos possam ver, experimentar e conhecer técnicas de cultivo em modo de produção biológico, bem como conhecerem várias plantas usadas na nossa alimentação. É uma actividade voltada para a experimentação e educação ambiental.

Público-alvo: **a partir dos 3 anos, até à terceira idade**
Funcionamento: **quartas, quintas e sextas-feiras**
Horário: **10:00 ou 14:30 horas**
Tempo de visita: **1h e 30m**





Espectáculo de Marionetas

São Martinho de Tibães

O Cavaleiro do Sol































