

Nome da escola : EB das Acácias

Nome vulgar Acácia

Nome Científico Acácia

Estatuto de conservação: Não avaliado

Distribuição Geográfica: Existem em todos os continentes. Em Portugal encontramos-as no centro e sul do território. Em alguns países são consideradas espécie invasora.



Concelho Benavente

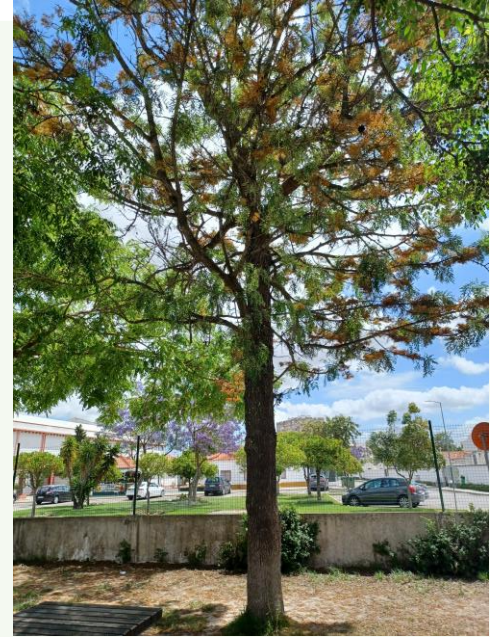

Acácia no pátio da escola.



Curiosidade : A Escola das Acácias deve o seu nome a ter sido edificada num campo de Acácias. Atualmente temos no pátio apenas um exemplar desta espécie.

Nome da escola : EB das Acácias

Concelho Benavente

Nome vulgar : Nespereira

Nome Científico : Eriobotrya japonica

Estatuto de conservação Não avaliado

Distribuição Geográfica: Tem origem no Sudeste da China, mas é cultivada em todo o mundo.

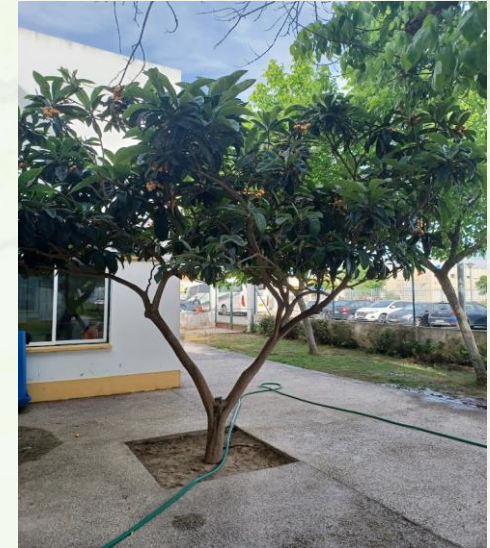

Nespereira à entrada da escola.



Nome da escola : EB das Acácias

Nome vulgar Melro - preto

Nome Científico Turdus Merula

Estatuto de conservação: Pouco preocupante.

Distribuição Geográfica : O Melro pode ser encontrado em todo o território continental. Podemos encontra-lo nas zonas verdes de muitas localidades.



Concelho Benavente

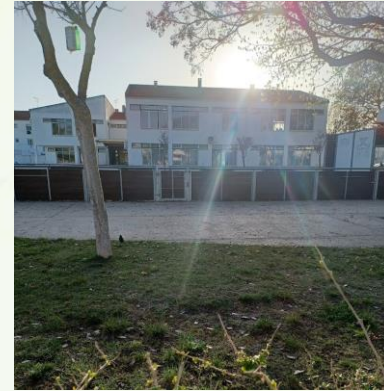

Melro macho(preto) no pátio ao final do dia.



Melro fêmea(de cor castanha) no telhado do recreio coberto.

Nome da escola : EB das Acácias

Nome vulgar Pardal- comum

Nome Científico: Passer Domesticus

Estatuto de conservação: Pouco preocupante.

Distribuição Geográfica: Tem uma distribuição alargada em todo o território de Portugal e também no resto do mundo.

Concelho Benavente



Pardais no pátio da escola e no campo de jogos.

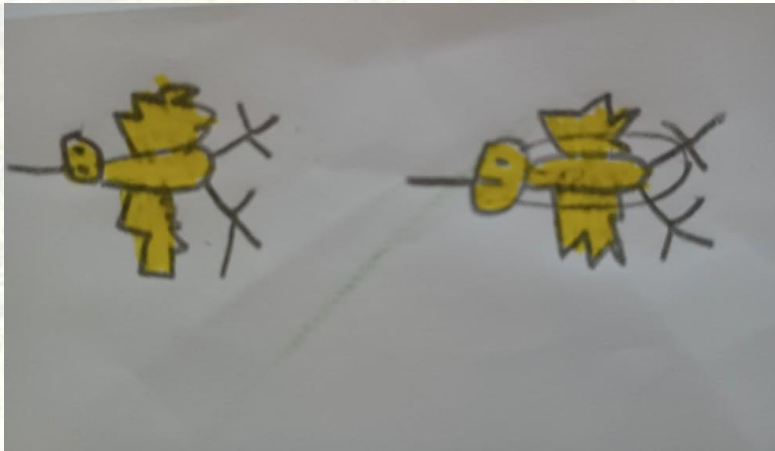

Nome da escola : EB das Acácias

Nome vulgar: Abelha-do-mel

Nome Científico: Apis mellifera

Estatuto de conservação: Não avaliado

Distribuição Geográfica

Em Portugal, pode ser encontrada por todo o território continental. As colmeias são geralmente construídas em árvores ou pequenas cavidades.

Concelho Benavente



Abelha pousada no girassol da horta.

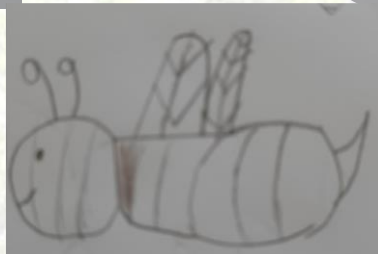

Nome da escola : EB das Acácias

Nome vulgar : Bicho- da -conta

Nome Científico: Oniscidea

Estatuto de conservação : Não avaliado

Distribuição Geográfica: O bicho-da-conta possui uma distribuição cosmopolita (vive em qualquer parte) em Portugal e também em todo o mundo

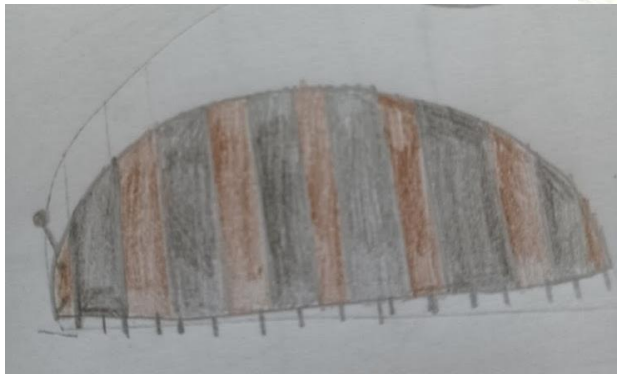

Concelho Benavente



Bicho-da-conta na mão de um aluno.

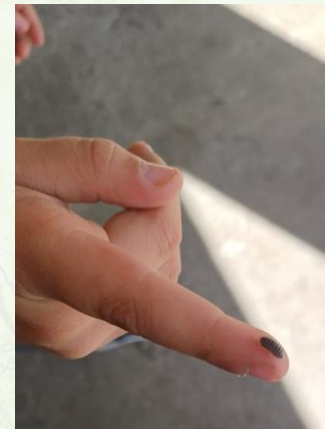

Nome da escola : EB das Acácias

Nome vulgar: Caracol comum

Nome Científico : *Helix aspersa*

Estatuto de conservação: Pouco preocupante

Distribuição Geográfica: É uma espécie comum e distribui-se por todo o território de Portugal. Pode ser encontrado em jardins, terrenos baldios e florestas.

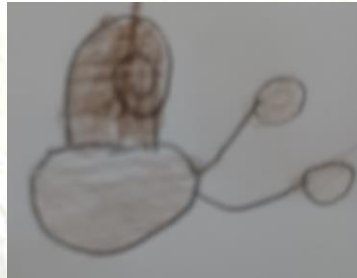

Concelho Benavente



Caracol no a deslocar-se.



Caracol junto do muro.

Nome da escola : EB das Acácias

Nome vulgar Borboleta- cauda - de -andorinha

Nome Científico Papilio machaon

Estatuto de conservação: Não avaliado

Distribuição Geográfica: Pode viver na América do Norte, Europa, Ásia e Norte de África. Em Portugal pode ser avistada em todo o território continental (jardins, parques, prados...).



Concelho Benavente



Borboleta pousada numa planta da horta.

