

Centro Infantil Coronel Sousa Tavares

Beja

Nome vulgar **Formiga**

Nome Científico **Formicidae**

Estatuto de conservação **Não avaliado**

Distribuição Geográfica

Em Portugal continental ocorre ao longo de todo o território (tem origem no Mediterrâneo).

Ameaças/Curiosidades

- **Apesar de pequenas, têm dois estômagos;**
- **São bastante fortes. Conseguem carregar um peso até 100x maior do que o seu próprio peso;**
- **A maioria são onívoras, ou seja, alimentam-se de vegetais, animais e restos de alimentos humanos;**
- **Não têm pulmões nem orelhas;**
- **As formigas podem transmitir uma série de doenças como, diarreia, cólera, entre outras doenças.**



Centro Infantil Coronel Sousa Tavares

Nome vulgar **minhoca-da-terra**

Nome Científico **Lumbricus terrestris**

Estatuto de conservação **Não avaliado**

Distribuição Geográfica

Em Portugal é uma espécie comum, com distribuição por todo o território nacional.

Ameaças/Curiosidades

- **Esta espécie encontra-se em diferentes habitats como, jardins, zonas agrícolas, florestas, bosques...;**
- **As minhocas não possuem olhos;**
- **Vivem em locais húmidos;**
- **São mais lentas que as formigas;**
- **Podem ter até 5 corações;**
- **Alimentam-se de restos orgânicos;**
- **São hermafroditas.**

Beja

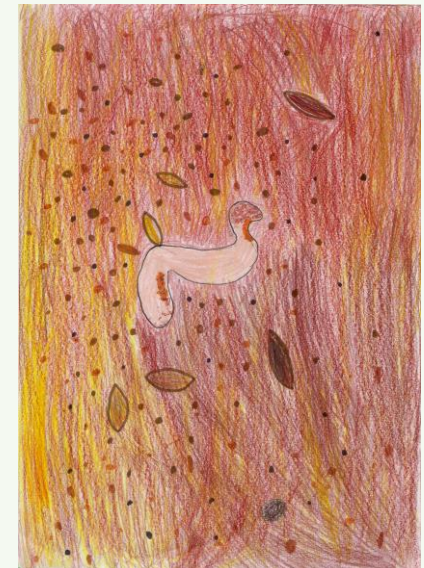

Centro Infantil Coronel Sousa Tavares

Nome vulgar **Rola-turca**

Nome Científico **Streptopelia decaocto**

Estatuto de conservação **Pouco preocupante**

Distribuição Geográfica

É uma espécie bastante comum por todo o território continental.

Ameaças/Curiosidades

- **As rolas alimentam-se de matéria vegetal, ou seja, de grãos de cereais, das partes verdes das plantas, invertebrados e pão;**
- **Têm duas a seis ninhadas por ano;**
- **A sua plumagem é pálida, de cor acastanhada, com um colar negro na parte do pescoço;**
- **Esta espécie pode ser encontrada em zonas urbanas e rurais: parques, jardins, pastagens de gado, matos e zonas arborizadas.**

Beja



Centro Infantil Coronel Sousa Tavares

Nome vulgar **Oliveira**

Nome Científico **Olea europaea**

Estatuto de conservação **Não avaliado**

Distribuição Geográfica

Em Portugal continental encontra-se no sul, centro e vale do Douro.

Ameaças/Curiosidades

- **A oliveira pode viver até 2000 anos;**
- **A sua copa é larga e arredondada;**
- **O tronco é geralmente curto, irregular e grosso;**
- **As folhas são de cor verde-acinzentada e escura;**
- **As flores são pequenas e a sua cor é branca;**
- **O ramo da oliveira é utilizado como símbolo cristão;**
- **As folhas são utilizadas para fins medicinais, ou seja, para combater a tensão alta.**

Beja



Centro Infantil Coronel Sousa Tavares

Nome vulgar **Suculenta Saião-Maior**

Nome Científico **Aeonium arboreum**

Estatuto de conservação **desconhecido**

Distribuição Geográfica

Madeira, Porto Santo, Norte de África e Canárias.

Ameaças/Curiosidades

- **Pode crescer até 50 cm-1,5m de altura e 50cm-1,5m de largura;**
- **Planta de folhagem persistente;**
- **As folhas são finas e verde-arroxeadas;**
- **É uma planta que não gosta muito de frio;**
- **Consegue viver com pouca água.**

Beja

