A biodiversidade na minha escola



Flora



Escola: EB Dr Correia Alexandre
Concelho - Leiria

ficha de espécie

Foto da espécie



Nome vulgar: *Sobreiro*

Nome científico: *Quercus suber*

Estatuto de conservação: *Não avaliado*

Distribuição Geográfica: *tem uma vasta distribuição pelo interior mais pelo lado de Espanha.*

Ameaças/Curiosidades: *Elevado nível de potássio e valores de pH entre 4,8 e 7,0;*

Ilustração da espécie

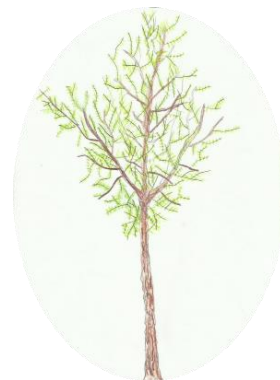

Escola: EB Dr Correia Alexandre
Concelho - Leiria

ficha de espécie

Nome vulgar: *Oliveira*

Nome científico: *Olea europaea*

Estatuto de conservação: *Não avaliado*

Distribuição Geográfica: *Ocorre desde a região mediterrânea até ao médio-orient, sendo que, em Portugal, se distribui largamente pelo sul, centro e vale do Douro, é igualmente bastante comum em todo o território. Introduzida nos arquipélagos dos Açores e da Madeira.*

Ameaças/Curiosidades: *Espécie de grande importância a nível económico, tratando-se de uma árvore amplamente cultivada, essencialmente devido ao seu elevado interesse alimentar (azeitonas e azeite).*

Foto da espécie



Ilustração da espécie



Escola: EB Dr Correia Alexandre
Concelho - Leiria

ficha de espécie

Foto da espécie

Nome vulgar: *Dente de leão*

Nome científico: *Taraxacum officinale*

Estatuto de conservação: *Não avaliado*

Distribuição Geográfica: *Pode encontrar-se no Parque Natural de Montesinho, no Parque Nacional da Peneda-Gerês e no Parque Natural do Litoral Norte, em Portugal. Mas também espalhado pelo continente europeu asiático e africano*

Ameaças/Curiosidades : *Planta ruderal que ocorre em relvados húmidos, prados, terrenos, bermas de caminhos e baldios. É uma espécie comum em habitats alterados por atividade antrópica.*



Ilustração da espécie



Fauna



Escola: EB Dr Correia Alexandre
Concelho - Leiria

ficha de espécie

Foto da espécie



Nome vulgar: *Vespa comum, Marimbondo ou Cabatão*

Nome científico: *Vespula vulgaris*

Estatuto de conservação: *Não avaliado*

Distribuição Geográfica *Regiões tropicais e subtropicais do Norte da Índia ao leste da China, Indochina e arquipélago da Indonésia*

Ameaças/Curiosidades: *Inseto nativo da Eurásia.*

Mede entre 12 e 17 milímetros (a rainha mede 20 milímetros), e seu corpo tem riscas amarelas e pretas na parte inferior do abdómen.

Ilustração da espécie



Escola: EB Dr Correia Alexandre
Concelho - Leiria

ficha de espécie

Foto da espécie



Nome vulgar: *Joaninha-de-onze-pintas*

Nome científico: *Coccinella undecimpunctata*

Estatuto de conservação: *Não avaliado*

Distribuição Geográfica: *Espécie originária da Europa e da Ásia, e em Portugal continental se distribui por todo o território.*

Ilustração da espécie

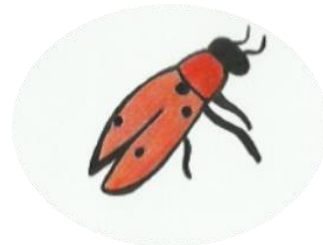

Ameaças/Curiosidades:

- *A Joaninha alimenta-se de outros insetos, como a cochonilha e os pulgões;*
- *A Joaninha mais conhecida tem sete pintas nas costas;*
- *A Joaninha põe cerca de 50 ovos;*
- *A sua cor sobressai pelo que é facilmente vista pelos seus predadores mas como defesa a joaninha liberta um cheiro horrível que a protege.*

Escola: EB Dr Correia Alexandre
Concelho - Leiria

ficha de espécie

Foto da espécie



Nome vulgar: *Escaravelho-do-pescoço-vermelho*

Nome científico: *Heliotaurus ruficollis*

Estatuto de conservação: *Não avaliado*

Distribuição Geográfica: *Espécie típica do mediterrâneo ocidental, podendo ser encontrada por todo o território continental Português.*

Ameaças/Curiosidades: *Espécie de hábitos diurnos. Os adultos alimentam-se de néctar e pólen, sendo importantes polinizadores da flora Mediterrânica. Contudo, podem ocasionar estragos em culturas, pois também consomem as flores.*

Ilustração da espécie

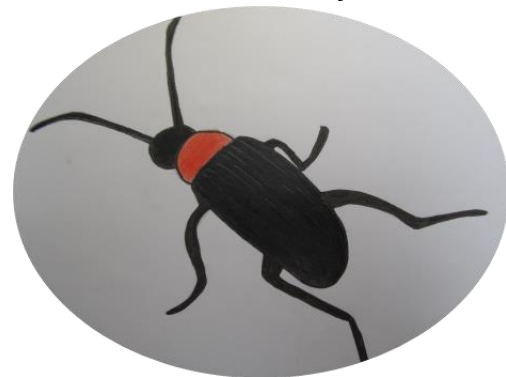

Escola: EB Dr Correia Alexandre
Concelho - Leiria

ficha de espécie

Foto da espécie



Nome vulgar: *Gafanhoto-do-Egipto*

Nome científico: *Phaulacridium marginale*

Estatuto de conservação: *Não avaliado*

Distribuição Geográfica: *Esta espécie tem uma área de distribuição muito ampla, que abrange a Europa e a África. Em Portugal continental pode ser encontrado ao longo de todo o território.*

Ameaças/Curiosidades: *Comprimento do macho 10-15 milímetros e da fêmea 20-30 milímetros.*

Ilustração da espécie



Escola: EB Dr Correia Alexandre
Concelho - Leiria

ficha de espécie

Foto da espécie



Nome vulgar: Mosca-Varejeira

Nome científico: *Dermatobia Hominis*

Estatuto de conservação: Não avaliado

Distribuição Geográfica: Ocorrem numa vasta gama de habitats, sempre que exista carne em putrefação, fezes ou lixo. Vêm-se frequentemente em explorações agrícolas e outros ambientes humanizados.

Ameaças/Curiosidades: As fêmeas podem pôr até 3000 ovos em lotes de 100 a 300.

Ilustração da espécie



Escola: EB Dr Correia Alexandre
Concelho - Leiria

ficha de espécie

Foto da espécie



Nome vulgar: *Formiga comum*

Nome científico: *Iridomyrmex purpureus*

Estatuto de conservação: *Não avaliado*

Distribuição Geográfica: *Esta espécie é natural da Austrália, México, Indonésia e Tunísia.*

Ameaças/Curiosidades: *A formiga é uma espécie tão antiga quanto os dinossauros; Contêm dois estômagos; não possuem pulmões.*

Ilustração da espécie



Hotéis de insetos





Escola Dr. Correia Alexandre - Caranguejeira