

Ao longo da subida, temos uma das mais bonitas vistas do vale e da vila de Baltar.



7 Vista panorâmica

Serra do Muro/Serra de Baltar

O ponto mais alto da caminhada será a chegada ao **Cruzeiro da Independência** de onde poderemos desfrutar de uma fantástica vista panorâmica, com as Serras do Porto como pano de fundo. Deste local, em dias de pouca nebulosidade consegue-se avistar o mar.



8 Cruzeiro

Mantendo-nos atentos ao nosso redor, descobrimos curiosos testemunhos do passado. Nesta fase do percurso, passaremos pelos restos de uma fortificação castreja que testemunha esta ocupação tão antiga. O topónimo **Serra do Muro** advém da existência de uma muralha com cerca de 4 metros de largura e 3.927 metros de perímetro, num circuito contínuo mas irregular.



9 Muro castrejo

Depois da descida e quando o percurso se aproxima do final, podemos observar o edifício da antiga câmara, pois em tempos idos, Baltar formou concelho próprio que teria, no entanto, uma curta duração, de 1834 a 1837.



10 Largo Pereira Inácio e edifício da antiga Câmara



ECO-TRILHO

À descoberta da Serra do Muro

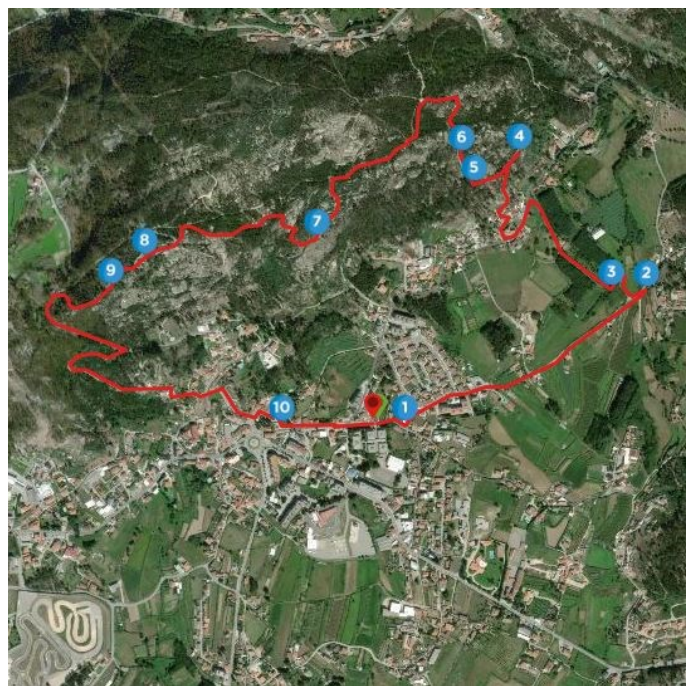

Características gerais do percurso

Extensão aproximada: 6 km.

Duração aproximada: 2 horas.

Ponto de partida e chegada: Escola Secundária Daniel Faria - Baltar.

Tipo de percurso: troço circular.

Tipo de terreno: trilho de encosta, caminhos florestais.

Grau de dificuldade: médio.

Download do trilho em:



Sobre Baltar...

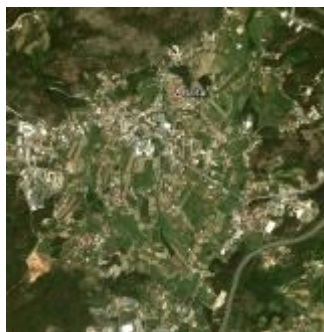

População Residente (2021):
4724 hab..
Área da Freguesia: 7,4 Km².
Densidade Populacional (2021): 638,4 hab/Km².
Crescimento Populacional (variação 2011/2021): -2% .

A freguesia de Baltar situa-se na parte norte do concelho de Paredes e faz fronteira com as freguesias de Cete, Parada de Todeia, Recarei, Gandra, Vandoma e Paredes.

Em termos de acessibilidade, situa-se perto do nó da A4 e é atravessada pela E.N. 15, estrada que liga o Porto a Paredes, passando por Valongo.

A freguesia foi elevada a vila a 1 de julho de 2003 e é uma das freguesias que mais contribui para o desenvolvimento económico, social e cultural do concelho de Paredes.

Descrição do percurso

É um trilho circular, relativamente pequeno, mas vasto em património, permitindo contactar com fauna, flora e geologia características da região, assim como com elementos identitários da história da vila.

O percurso inicia e acaba na Escola Secundária Daniel Faria. Logo no início, encontramos a **Casa do Areal**, também conhecida por Casa de Bragança, o que se deve ao facto de Baltar ter pertencido, até ao século XIX, à Casa Real dos Bragança. O portal brasonado tem a data de 1769, provavelmente a data em que lhe foi atribuído o Brasão de armas reais, aquando do reinado de D. José I, que, segundo consta, aqui ficou hospedado.



1 Casa do Areal

Os caminhantes, durante o percurso que interliga a vila e a serra, poderão reconhecer as relações que a população local continua a estabelecer com o espaço que ocupa, nomeadamente através do cultivo da terra.



2 Presa de água



3 Caminho rural

Subindo pela **Gralheira**, o passeio faz-se por caminhos florestais, onde será possível encontrar marcas do passado histórico (Cruz de Pontas Redondas e Calçada Antiga) e recantos paisagísticos de grande beleza.



4 Cruz de Pontas Redondas



5 Mimosas

Nesta fase, o percurso é diversificado, incluindo caminhos florestais e trilhos de pé posto, convidando à descoberta da paisagem e da flora e fauna nativas: há que destacar a variedade de espécies que podem ser observadas e que vão desde as mimosas, aos carvalhos, aos sobreiros, às giestas entre muitas outras espécies.



6 Calçada, sobreiro e giesta

