

BIO FARO

VIVER A BIODIVERSIDADE



ECO-TRILHO

REALIZADO POR:

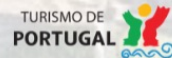

escola do Algarve

FARO



Esta brochura pretende valorizar e dar a conhecer o património natural e cultural de Faro. Ao realizar este eco trilho, os participantes podem observar as características ambientais dos espaços verdes e as particularidades de outros pontos de interesse cultural da cidade.



PANASQUEIRA

F

Av. Calo

Estr. da Sra. da Saude

R. Al

Faro  H

São Pedro



1H30
5km
CIRCULAR

Ferr

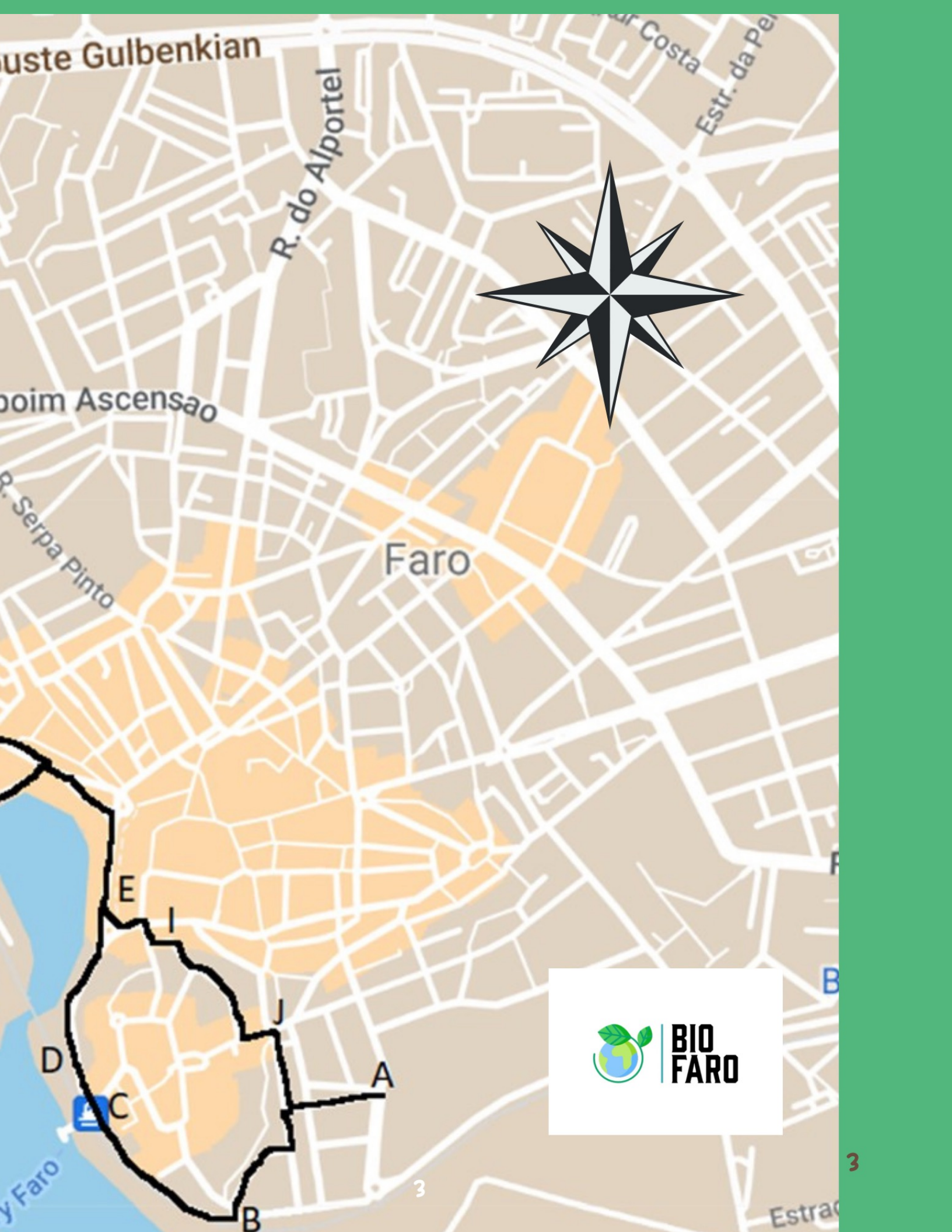



A ESCOLA DE HOTELARIA E TURISMO DO ALGARVE

A Escola de Hotelaria e Turismo do Algarve foi criada em 1967 tendo em vista melhorar os níveis de qualificação da população empregada na hotelaria, restauração e turismo no Algarve. Desde 1995 que a escola está instalada no antigo Convento São Francisco, tendo o edifício sido adaptado pelo arquiteto Arquitecto Carrilho de Graça.



B PARQUE BIO SAUDÁVEL

É um espaço de lazer e desporto integrado no Complexo Desportivo Municipal. Visa incentivar a prática desportiva ao ar livre, bem como estimular o convívio e aumentar os benefícios para a saúde. É composto por oito equipamentos de manutenção e ginástica: balança, remo, esqui, surf, patins, elevador, cavalo e abdominais.



C PORTA NOVA

O arco da porta nova, datada do sec. XVI, é uma das três portas existentes nas muralhas de Faro. Está orientado a sul, e permite a entrada ou saída para a Cidade Velha e para o porto marítimo, de onde partem os barcos de recreio e dos pescadores.



D CENTRO DE CIÊNCIA VIVA

Primeiro centro interativo da rede de Centros Ciência Viva, em funcionamento desde 3 de Agosto de 1997, tem como missão a educação para o conhecimento científico e a divulgação científica e tecnológica, através do desenvolvimento e promoção de ações que estimulem interesse pela cultura científica e tecnológica junto à população e, principalmente, junto à comunidade juvenil.



E MARINA

Na Marina pode-se observar os barcos de recreio e os iates que se encontram atracados no porto. Neste local também pode visitar o Museu Marítimo de Faro, com exposições interessantes relacionadas com a Era dos Descobrimentos, incluindo um modelo de um dos barcos em que Vasco da Gama navegou ao redor do Cabo da Boa Esperança para a Índia em 1498.

Junto à Marina pode-se fazer um agradável passeio à beira-mar e assim usufruir das várias esplanadas e cafés no local.



F PARQUE RIBEIRINHO **G** AUDITÓRIO NATURAL

O Parque Ribeirinho é um espaço de lazer e recreio de 16 hectares no limite da Cidade e da Ria Formosa. No auditório são realizados eventos culturais.





H ESTAÇÃO FERROVIÁRIA



A cidade de Faro tem no seu centro uma estação dos comboios chamada Estação Ferroviária de Faro que é servida pelos serviços Alfa Pendular, Intercidades e o regional, fazendo a Linha do Algarve e entrou ao serviço em 1 de junho de 1889.



I ARCO DA VILA

Assente numa das portas medievais da cidade, este portal monumental foi mandado construir pelo Bispo D. Francisco Gomes de Avelar no séc. XIX. Com projecto feito pelo arquitecto italiano Francisco Xavier Fabri, foi inaugurado em 1812.



J ARCO DO REPOUSO

É uma das portas de acesso às muralhas medievais. Datado dos séc XII e XIII, remonta ao tempo da dinastia almóada.



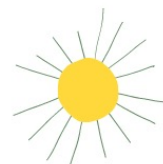

FAUNA



1 Chilreta - Ave aquática bastante comum durante a primavera e o verão, especialmente na ria formosa, em Castro Marim ou na ria de Alvor. Fácil de observar junto a complexos de salinas e lagoas costeiras.



2 Colhereiro- Bastante comum nas zonas estuarinas, em particular na ria formosa, Ria de Alvor e Castro Marim. Embora residente, a sua população é mais abundante no inverno.



3 Gaivota de Audouin- Nidificante recente no Algarve, com presença regular nas zonas húmidas da Ria Formosa e Castro Marim. É de avistar nas Salinas do Cerro do Bufo, na zona do Ludo, no Arraial Ferreira Neto e em Santa Luzia. Presente todo ano, embora com maior abundância nos meses de verão e Outono.

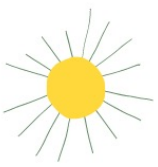

FLORA

1 Borage - As flores e folhas, bem como o óleo das suas sementes, são usados como remédio. O óleo de semente de borragem é usado para doenças da pele, incluindo eczema (dermatite atópica) entre outras doenças.



2 Cistanche phelypaea - é uma planta parasita, que cresce sobretudo em áreas de sapal. Não possui clorofila, pelo que extrai os seus nutrientes de outras plantas (normalmente da família Chenopodiaceae), ligando as suas raízes às da planta hospedeira. Floresce na Primavera.



3 Salicornia - é uma planta de folhas verdes, em forma de escama, tolerante à água salgada. Cresce espontaneamente em ambientes salinos.



TESTA O TEU CONHECIMENTO

RESPONDE AS PERGUNTAS E TESTA SE JÁ CONHECE FARO

1. QUAIS OS DOIS ARCOS HISTÓRICOS PELOS QUAIS PASSAMOS NESTE PERCURSO?

2. QUAIS SÃO AS 3 ESPÉCIES DE AVES QUE PODEMOS ENCONTRAR NO ALGARVE?



3. ONDE SE SITUA O PONTO FOTOGRÁFICO DQ IMAGEM ACIMA?

4. QUEM MANDOU CONSTRUIR O ARCO DA VILA?

5. ANTES DE SER A ESCOLA DE HOTELARIA E TURISMO DO ALGARVE, ERA...

6. QUAL É A PRINCIPAL ATIVIDADE DO PARQUE BIO SAUDÁVEL?

7. ONDE PODES APRENDER MAIS SOBRE CIÊNCIA E TECNOLOGIA?

DESENHA A TUA PARTE FAVORITA DO TRILHO



RESPOSTAS

1. Arco da Vila e Arco do Repouso
2. Chilreta, Colhereiro, Gaivota de Audouin
3. Marina de Faro
4. Bispo D. Francisco Gomes de Avelar
5. Convento | Quartel Militar
6. A prática de exercício físico
7. No Centro de Ciência Viva



GESTÃO DE TURISMO

REALIZAÇÃO

Ana Azevedo
Caratina Gomes
Elisa Gonçalves
Guilhermina dos Santos
Isabel Caquece
Lívia Lima
Mariana Jardim
Marta Machado
Raquel Jesus
Thais Araujo

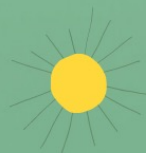

FORMADORAS

Oriana Silva
Samanta Duarte

ESCOLA DE HOTELARIA E TURISMO
DO ALGARVE